Stopcontact zonder aarding met beschermingsafsluiters, inbouwdiepte 21 mm, sokkel met insteekklemmen en afwerkingsset, klauwbevestiging, white

101-66505

16 A
250 Vac

CE

4 jaar garantie

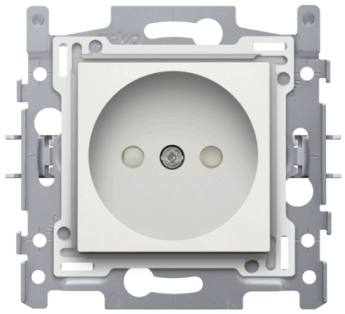

Samengesteld stopcontact (sokkel en afwerkingsset) zonder aarding. De sokkel is uitgerust met insteekklemmen en klauwbevestiging. Het stopcontact heeft ook een beschermingsafsluiters en heeft een inbouwdiepte van 21 mm. Afwerkingskleur: white

- draad zit stevig vast dankzij de kwalitatieve insteekklem met lange levensduur, getest volgens de norm
- de ontgrendeling van de geleiders zit bij alle mechanismes vooraan, zodat de bedrading niet op de ontgrendeling kan duwen wanneer die in de inbouwdoos wordt geduwd en de draden niet kunnen loskomen

Sneller en gemakkelijker geïnstalleerd:

- alle aansluitklemmen zitten aan de bovenzijde van de sokkel:

Niko kwaliteit:

- lange levensduur, want insteekklem blijft bij opwarmings- en spanningsval binnen de limieten van de norm
- metalen sokkel zit muurvast, zelfs op oneffen muren, breekt niet, en is niet onderhevig aan stress cracking (kleine scheurtjes)
- stevige metalen klauwen met grote ingrijpdiepte (31mm) blijven zitten bij montage en kunnen stevig aangeschroefd worden, zodat stopcontacten later in de muur blijven zitten en mechanismes niet scheeftrekken

Technische kenmerken

Stopcontact zonder aarding met beschermingsafsluiters, inbouwdiepte 21 mm, sokkel met insteekklemmen en afwerkingsset, klauwbevestiging, white.

- Afwerkingskleur: white
- Kleur RAL (bij benadering): 9010
- Kleur NCS (bij benadering): NCS S 0502-Y50R
- Bevestigingswijze:
  - met klauwen die opengedraaid worden d.m.v. schroeven met een sleufkop (sleuf 0,8 x 5 mm), voor bevestiging in inbouwdoos met grijpvlakken
  - ingrijpdiepte klauwen: 31 mm

  - klauwen keren volledig terug bij het losschroeven
- Minimale omgevingstemperatuur: -5 °C
- Maximale omgevingstemperatuur: 40 °C
- Beschermingsgraad: IP41 voor de samenstelling van een mechanisme, centraalplaat en afdekplaat
- Beschermingsgraad: IP20
- Slagvastheid: de combinatie van een mechanisme, een centraalplaat en een afdekplaat heeft een slagweerstand van IK06
- Keurmerken: CEBEC
- Markering: CE

Dit product bestaat uit verschillende onderdelen. Hieronder vind je een overzicht van de technische kenmerken van alle onderdelen.

Sokkel voor stopcontact zonder aarding, inbouwdiepte 21 mm, 16 A, insteekklemmen.

- Inbouwraam:
  - metaaldikte 1 mm
  - na het snijden verzinkt op alle zijden, ook op de snijzijden
  - met 4 inloopsleuven met schroefgat van 7 mm
  - met 4 schroefgaten (aangeduid met schroefsymbool) met diameter van 3 mm voor montage op panelen
- Bevestigingswijze:
  - eenvoudige bevestiging in inbouwdoos met grijpvlakken
  - met klauwen die opengedraaid worden d.m.v. schroeven met een gemengde schroefkop (Pz2 of sleuf 1 x 5,5 mm), voor bevestiging in inbouwdoos met grijpvlakken
  - ingrijpdiepte klauwen: 23,5 mm
  - klauwen keren volledig terug bij het losschroeven
- Opzetboord: 4 rechthoekige openingen (7 x 2,5 mm) die, als de inbouwdoos uit het pleisterwerk steekt, een speling tussen 1 à 1,2 mm kunnen opvangen, zodat de afdekplaat alsnog perfect tegen de muur kan aansluiten
- Locatie van de klemmen: bovenzijde van de sokkel
- Draadaansluiting klemmen: insteekklemmen
- Draadcapaciteit klemmen: 2 x 2.5 mm²
- Ontmantelingslengte: 14 mm
- Minimale inbouwdiepte: 21 mm
- Beschermingsgraad: de samenstelling van een mechanisme, centraalplaat en afdekplaat heeft een beschermingsgraad IP21D
- Slagvastheid: de combinatie van een mechanisme, een centraalplaat en een afdekplaat heeft een slagweerstand van IK06
- Keurmerken: CEBEC

Afwerkingsset voor stopcontact zonder aarding met beschermingsafsluiters, inbouwdiepte 21 mm, white.

- Afwerkingskleur: white
- Kleur RAL (bij benadering): 9010
- Kleur NCS (bij benadering): NCS S 0502-Y50R
- Oppervlaktebehandeling: massa gekleurd
- Brandveiligheid:
  - alle kunststofdelen zijn zelfdovend (voldoen aan een gloeidraadproef van 650 °C)
  - alle kunststofdelen zijn halogeenvrij

- Beschermingsgraad: de samenstelling van een mechanisme, centraalplaat en afdekplaat heeft een beschermingsgraad IP21D
- Slagvastheid: de combinatie van een mechanisme, een centraalplaat en een afdekplaat heeft een slagweerstand van IK06
- Keurmerken: CEBEC

Aansluitschema

