Afwerkingsset voor tweevoudige rolluikdrukknop, bronze coated

161-65914

4 jaar garantie

Afwerkingsset voor een elektrisch gescheiden rolluikdrukknop. Afwerkingskleur: bronze coated.

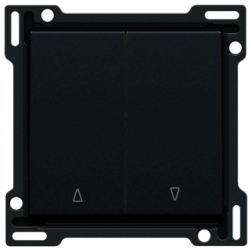

Technische kenmerken

Afwerkingsset voor tweevoudige rolluikdrukknop, bronze coated.

- Functie: draadloze schakelaar/drukknopdimmer
- Aantal knoppen: 1
- Materiaal afwerking: polycarbonaat (PC) + acrylaat-styreen-acrylaat (ASA)
- Bedieningswijze: drukknop
- Afwerkingskleur: bronze coated
- Kleur RAL (bij benadering): 080 50 05
- Kleur NCS (bij benadering): NCS S 5005-Y20R
- Oppervlaktebehandeling: gecoat (halogeenvrij)
- Aantal lenzen: 0
- Bevestigingswijze: opklikken
- Demontage: trek de centraalplaat los van het mechanisme
- Minimale omgevingstemperatuur: -5 °C
- Maximale omgevingstemperatuur: 40 °C
- Beschermingsgraad: IP41 voor de samenstelling van een mechanisme, centraalplaat en afdekplaat
- Slagvastheid: de combinatie van een mechanisme, een centraalplaat en een afdekplaat heeft een slagweerstand van IK02
- Brandveiligheid:
  - alle kunststofdelen zijn zelfdovend (voldoen aan een gloeidraadproef van 650 °C)
  - alle kunststofdelen zijn halogeenvrij
- Afmetingen afwerking: 45 x 45 mm (HxB)
- Afmetingen (HxBxD): 44.5 mm x 44.5 mm x 8.6 mm
- Keurmerken: CEBEC
- Markering: CE