Sokkel voor stopcontact zonder aarding, inbouwdiepte 21 mm, 16 A, schroefklemmen

170-31100

16 A
250 Vac

CE

4 jaar garantie

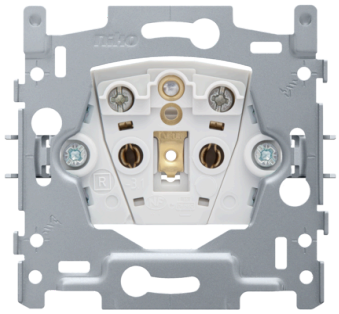

Mechanisme voor een stopcontact zonder aarding, met klauwbevestiging en met beschermingsafsluiters. Dit stopcontact heeft een inbouwdiepte van 21 mm. Een afwerkingsset en een afdekplaat in een kleur naar keuze moet afzonderlijk besteld worden.

Dit artikel wordt beschermd door ten minste één octrooi (of octrooiaanvraag). Zie www.niko.eu/innovation voor meer informatie over octrooien.

- alle aansluitklemmen zitten aan de bovenzijde van de sokkel:

Niko kwaliteit:

- metalen sokkel zit muurvast, zelfs op oneffen muren, breekt niet, en is niet onderhevig aan stress cracking (kleine scheurtjes)
- stevige metalen klauwen met grote ingrijpdiepte (31 mm) blijven zitten bij montage en kunnen stevig aangeschroefd worden, zodat stopcontacten later in de muur blijven zitten en mechanismes niet scheeftrekken

Technische kenmerken

Sokkel voor stopcontact zonder aarding, inbouwdiepte 21 mm, 16 A, schroefklemmen.

- Aantal leds: 0
- Maximale nominale waarde vermogenschakelaar: 16 A (1,5 mm²) / 20 A (2,5 mm²) (beperkt door nationale regelgeving voor installaties)
- Beschermingsgraad: de samenstelling van een mechanisme, centraalplaat en afdekplaat heeft een beschermingsgraad IP21D
- Slagvastheid: de combinatie van een mechanisme, een centraalplaat en een afdekplaat heeft een slagweerstand van IK06
- Materiaal sokkel:
  - ureumformaldehyde (UF) met hoge hitteresistentie
  - wit RAL9010 (bij benadering)
- Inbouwraam:
  - metaaldikte 1 mm
  - na het snijden verzinkt op alle zijden, ook op de snijzijden
  - met 4 inloopsleuven met schroefgat van 7 mm

  – met 4 schroefgaten (aangeduid met schroefsymbool) met diameter van 3 mm voor montage op panelen
- Minimale inbouwdiepte: 21 mm
- Vereist type inbouwdoos:
  – diepte: min. 40 mm (incl. bedradingsruimte)
  – klauw/schroefbevestiging: 60 mm
  – binnendiameter doos: 60 mm
  – meervoudige dozen centerafstand horizontaal: 71 mm
  – meervoudige dozen centerafstand verticaal: 60 mm
- Bevestigingswijze:
  – eenvoudige bevestiging in inbouwdoos met grijpvlakken
  – met klauwen die opengedraaid worden d.m.v. schroeven met een gemengde schroefkop (Pz2 of sleuf 1 x 5,5 mm), voor bevestiging in inbouwdoos met grijpvlakken
  – ingrijpdiepte klauwen: 23,5 mm
  – klauwen keren volledig terug bij het losschroeven
- Centerafstand:
  – eenvoudige en vlotte montage van één of meerdere mechanismes door de aanduiding (krijtlijn, laser ...) van het midden van het inbouwraam
  – verticale koppeling centerafstand 60 mm door in elkaar schuiven van meerdere sokkels, ze vergrendelen zich automatisch
  – verticale koppeling centerafstand 71 mm d.m.v. voorgevormde lipjes onderaan, door de lipjes naar beneden te plooien over een afstand van 1 mm steunen de sokkels tegen elkaar en blijft de centerafstand gewaarborgd
  – horizontaal koppelen van meerdere sokkels verloopt snel en perfect door omhooggeplooide zwaluwstaarten aan de linker- en rechterzijde
  – extra robuustheid door omhooggeplooide randen aan de buitenzijde van de sokkel en de doorzetting naar binnen toe
- Opzetboord: 4 rechthoekige openingen (7 x 2,5 mm) die, als de inbouwdoos uit het pleisterwerk steekt, een speling tussen 1 à 1,2 mm kunnen opvangen, zodat de afdekplaat alsnog perfect tegen de muur kan aansluiten
- Draadaansluiting klemmen: schroefklemmen
- Klemmen met schroevendraaiergeleiding: elke schroef heeft een schroevendraaiergeleiding die voorkomt dat de schroevendraaier van de schroefkop glijdt
- Klemmen schroefkop: gemengde schroefkop (schroef PZ2 of sleuf 1 x 5,5 mm)
- Klemmen met onverliesbare schroeven: elke connectorblok is voorzien van kooiklemmen met onverliesbare schroeven
- Locatie van de klemmen: bovenzijde van de sokkel
- Draadcapaciteit klemmen: 2 x 2.5 mm²
- Geschikt type draad: stijf (massief of gevlochten) en flexibel
- Markeringen op de sokkel: onuitwisbare aanduiding achterzijde: ontmantelingslengte
- Ontmantelingslengte: 14 mm
- Minimale omgevingstemperatuur: -5 °C
- Maximale omgevingstemperatuur: 40 °C
- Afmetingen (HxBxD): 71 mm x 73 mm
- Keurmerken: CEBEC
- Markering: CE

Aansluitschema

