Sokkel voor draadloze schakelaar met 2 bedieningsknoppen

410-00001

4 jaar garantie

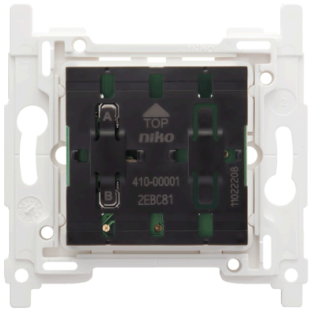

Met deze draadloze schakelaar bedien je maximaal 2 kringen, onafhankelijk van elkaar, maar afhankelijk van de instelling van de ontvangers. Je gebruikt de schakelaar voor 1-knops- en 2-knopsfuncties.

Technische kenmerken

Sokkel voor draadloze schakelaar met 2 bedieningsknoppen.

- NHC version: Niko Home Control II,Niko Home Control I
- Inbedrijfstelling methode 1: Niko Home Control programmeersoftware
- Bedieningswijze: drukknop
- Draadloos communicatieprotocol: Easywave
- Bevestigingswijze: schroefbevestiging of kleven
- Markeringen op de sokkel: onuitwisbare aanduiding achterzijde: klemmen
- Markering: CE

Afmetingen

